多分、ラベルのこと
全部できます。

KOJIMA LABEL

EST 1959

化粧品シール

hello

小島ラベル印刷は、創業 1959 年のラベル印刷と特殊加工に富んだスペシャリスト集団です。
年間約 3500 件のお取引を通じ、各業界に必要とされるラベル印刷のノウハウを有しています。
「素材」「印刷」「加工」のミックスによる最高の演出、素材の貼り合せ技術を利用した特殊なラベルの製作、訴求力のあるデザインとタイポグラフィ。
ラベルで御社のアイデンティティを際立たせ、ファンをつくり、販売につなげる事を目的とし、柔軟な生産体制にてビジネス・ブランディングのお手伝いをします。

service

■御社だけの高品質なラベルの作成

御社のコンセプトをラベルに込め、際立たせます。

■迅速なお見積り

独自開発の見積りアプリで迅速に計算します。

■御社の状況を理解

現状のお悩みを解決できるよう努力します。

■様々な紙の提案

御社にとってベストな素材を提案します。

■難易度の高い仕事への挑戦

「どうしたらできるか？」を考えます。

リボンシール

多層ラベル

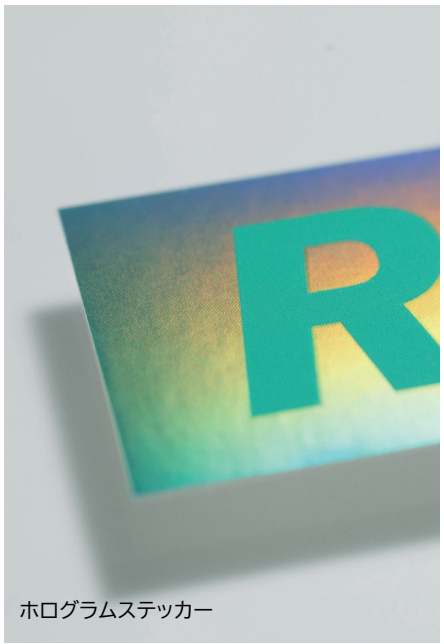

ホログラムステッカー

商品ラベル

箔押しシール・エンボスシール

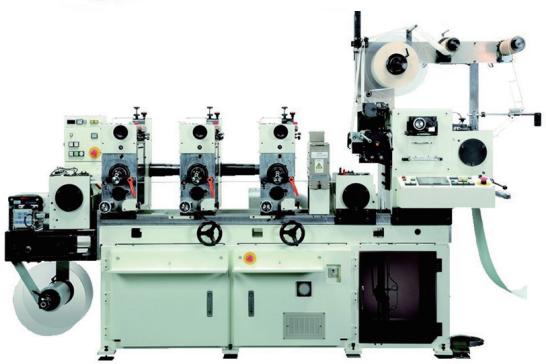

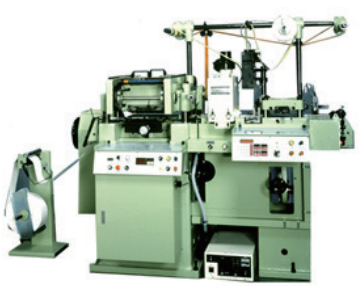

print

御社のビジネス用途に合わせて印刷方法を変えています。デザインや使用環境、数量、仕上がり、というように状況は様々。それらを窓口となるスタッフが製品の最終仕上がりを想定し、もっとも適した意思決定を下しています。
まずは、御社のプロジェクトや抱えている悩みを詳しく教えてください。
私たちは、自分たちのつくるラベルがユーザーにどんな反応を示すのか想像するだけでワクワクしています。差別化されたラベルで商品が消費者に注目されることは「御社に頼んで良かった！」を聞くチャンスを意味しています。

■対応可能印刷
- 凸版印刷
- オフセット印刷
- シルク印刷
- オンデマンド印刷

■商材
シール全般、化粧品シール、アテンションシール、リボンシール、多層ラベル、２層シール、ホログラムシール、カッティングシート、箔押しシール、エンボスシール、ポッティングシール、etc

vision

何が正しいか柔軟に考え行動する。

当社のスタッフは優秀です。何が正しいか柔軟に自分の頭で考え、勝手に会社を改善します。私たちは、最高のチームづくりのために一切の妥協をしない独自の採用を行ってきました。代表は経営理念と行動指針を破棄し、全スタッフに権限を委譲。細かい事に口出ししません。人は、他人がつくったルールや制限よりも、自由に意思決定を下せる環境に愛着を覚えます。目の前の課題を積極的に解決しようとする姿勢をリーダーシップといいます。正しければ支え、納得できなければ意見する姿勢をフォロワーシップといいます。このように両者がコミュニケーションをとりながら最高のチームワークを発揮し、全スタッフで会社を作っています。「何が正しいか柔軟に考え行動する。」一見するとプロセスにも聞こえるこのヴィジョンは毎日通う場所をすこしでも快適にしたいという純粋な思いが詰まった哲学なのです。

message

「提案」も私たちのサービスです。

寸法･使用目的･数量をお聞かせいただく事で、御社のブランドイメージに合う紙質、
求められてるクオリティの提案も可能です。提案も私たちのサービスです。
お気軽にご相談ください。私たちのラベル知識が何かお役に立てればと思います。

about us

会社名・・・・・・・・・・株式会社小島ラベル印刷
代　表・・・・・・・・・・・・・・・・・小島　哲也
設　立・・・・・・・・・・・１９５９年９月１５日
資本金・・・・・・・・・・・・・・・１０００万円
住　所・・・・・・・・ 神奈川県伊勢原市石田 414-1
TEL・・・・・・・・・・０４６３－９３－８５５５
Web・・・・・・・・https://www.kojima-label.co.jp
事業内容・・・・ラベル印刷関連加工業、デザイン

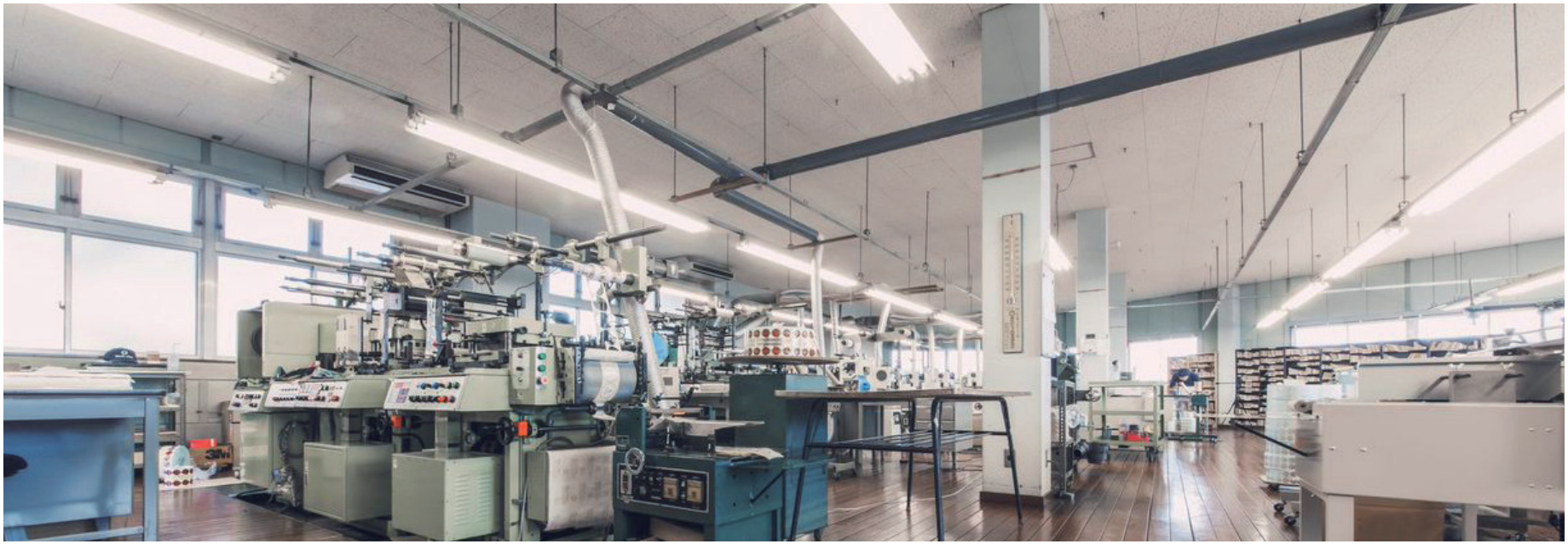

customer

ヤマハ株式会社 / サトープリンティング株式会社 / エイベックス・グループ・ホールディングス株式会社 / アロマスター株式会社 / スリーエムジャパンプロダクツ株式会社 / 株式会社日産クリエイティブサービス / 日本フルハーフ株式会社 / アンリツ株式会社 / 株式会社トランジットジェネラルオフィス / 日本発条株式会社 / 京セラ株式会社 / 株式会社ワコーケミカル / 中沢フーズ株式会社 / 株式会社オーディオテクニカ / 日立ハイテクマテリアルズ / 他

www.kojima-label.co.jp